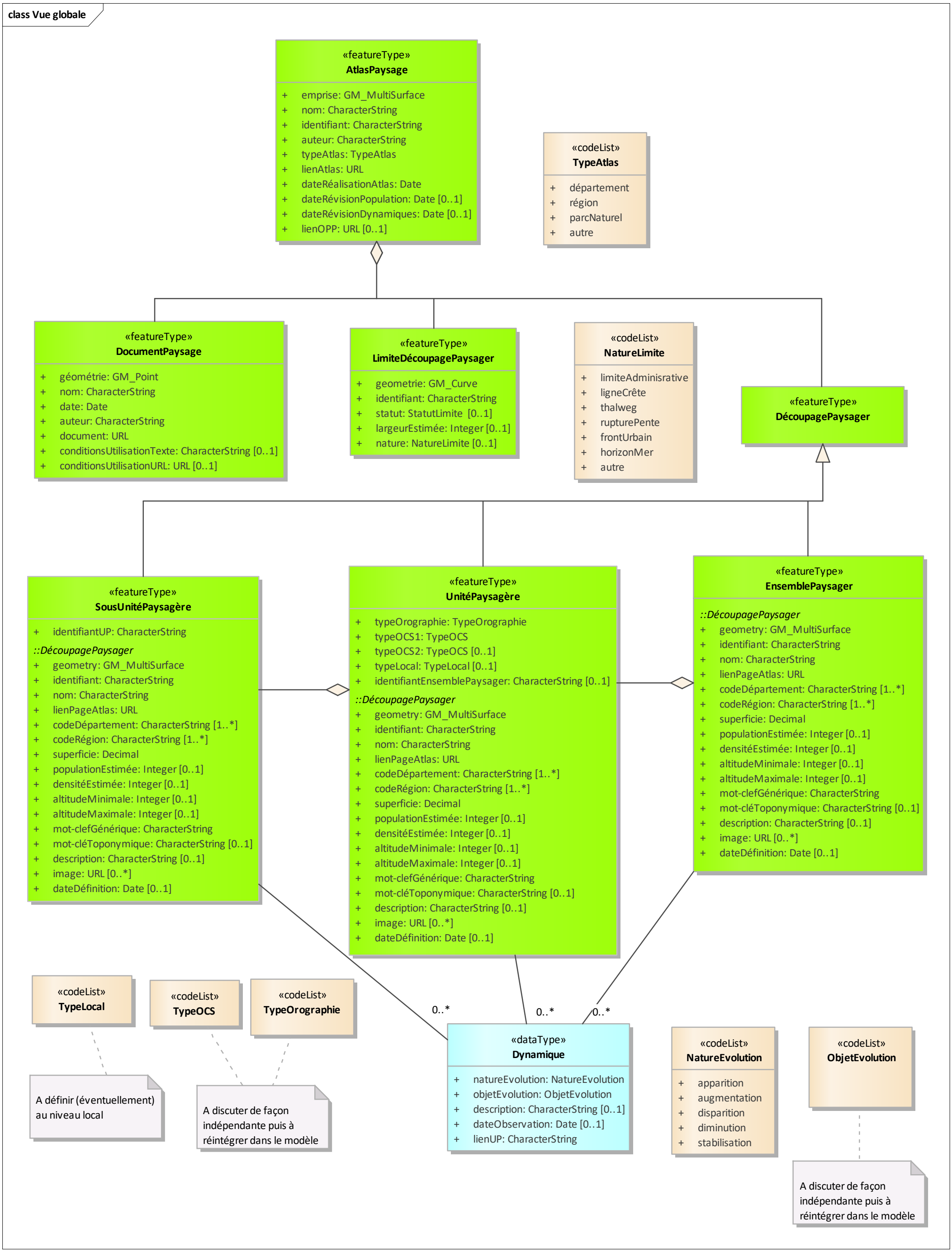
class Vue globale
«featureType»
AtlasPaysage
+ emprise: GM_MultiSurface
+ nom: CharacterString
+ identifiant: CharacterString
+ auteur: CharacterString
+ typeAtlas: TypeAtlas
+ lienAtlas: URL
+ dateRéalisationAtlas: Date
+ dateRévisionPopulation: Date [0..1]
+ dateRévisionDynamiques: Date [0..1]
+ lienOPP: URL [0..1]
«codeList»
TypeAtlas
+ département
+ région
+ parcNaturel
+ autre
«featureType»
DocumentPaysage
+ géométrie: GM_Point
+ nom: CharacterString
+ date: Date
+ auteur: CharacterString
+ document: URL
+ conditionsUtilisationTexte: CharacterString [0..1]
+ conditionsUtilisationURL: URL [0..1]
«featureType»
LimiteDécoupagePaysager
+ geometrie: GM_Curve
+ identifiant: CharacterString
+ statut: StatutLimite [0..1]
+ largeurEstimée: Integer [0..1]
+ nature: NatureLimite [0..1]
«codeList»
NatureLimite
+ limiteAdminisrative
+ ligneCrête
+ thalweg
+ rupturePente
+ frontUrbain
+ horizonMer
+ autre
«featureType»
DécoupagePaysager
«featureType»
SousUnitéPaysagère
+ identifiantUP: CharacterString
::DécoupagePaysager
+ geometry: GM_MultiSurface
+ identifiant: CharacterString
+ nom: CharacterString
+ lienPageAtlas: URL
+ codeDépartement: CharacterString [1..*]
+ codeRégion: CharacterString [1..*]
+ superficie: Decimal
+ populationEstimée: Integer [0..1]
+ densitéEstimée: Integer [0..1]
+ altitudeMinimale: Integer [0..1]
+ altitudeMaximale: Integer [0..1]
+ mot-clefGénérique: CharacterString
+ mot-cléToponymique: CharacterString [0..1]
+ description: CharacterString [0..1]
+ image: URL [0..*]
+ dateDéfinition: Date [0..1]
«featureType»
UnitéPaysagère
+ typeOrographie: TypeOrographie
+ typeOCS1: TypeOCS
+ typeOCS2: TypeOCS [0..1]
+ typeLocal: TypeLocal [0..1]
+ identifiantEnsemblePaysager: CharacterString [0..1]
::DécoupagePaysager
+ geometry: GM_MultiSurface
+ identifiant: CharacterString
+ nom: CharacterString
+ lienPageAtlas: URL
+ codeDépartement: CharacterString [1..*]
+ codeRégion: CharacterString [1..*]
+ superficie: Decimal
+ populationEstimée: Integer [0..1]
+ densitéEstimée: Integer [0..1]
+ altitudeMinimale: Integer [0..1]
+ altitudeMaximale: Integer [0..1]
+ mot-clefGénérique: CharacterString
+ mot-cléToponymique: CharacterString [0..1]
+ description: CharacterString [0..1]
+ image: URL [0..*]
+ dateDéfinition: Date [0..1]
«featureType»
EnsemblePaysager
::DécoupagePaysager
+ geometry: GM_MultiSurface
+ identifiant: CharacterString
+ nom: CharacterString
+ lienPageAtlas: URL
+ codeDépartement: CharacterString [1..*]
+ codeRégion: CharacterString [1..*]
+ superficie: Decimal
+ populationEstimée: Integer [0..1]
+ densitéEstimée: Integer [0..1]
+ altitudeMinimale: Integer [0..1]
+ altitudeMaximale: Integer [0..1]
+ mot-clefGénérique: CharacterString
+ mot-cléToponymique: CharacterString [0..1]
+ description: CharacterString [0..1]
+ image: URL [0..*]
+ dateDéfinition: Date [0..1]
«codeList»
TypeLocal
«codeList»
TypeOCS
«codeList»
TypeOrographie
0..*
0..*
0..*
«dataType»
Dynamique
+ natureEvolution: NatureEvolution
+ objetEvolution: ObjetEvolution
+ description: CharacterString [0..1]
+ dateObservation: Date [0..1]
+ lienUP: CharacterString
«codeList»
NatureEvolution
+ apparition
+ augmentation
+ disparition
+ diminution
+ stabilisation
«codeList»
ObjetEvolution
A définir (éventuellement) au niveau local
A discuter de façon indépendante puis à réintégrer dans le modèle
A discuter de façon indépendante puis à réintégrer dans le modèle